

SIMULIMPRESA

AMMINISTRAZIONE DEL PERSONALE

ORGANIGRAMMA

PERTING S.r.l.

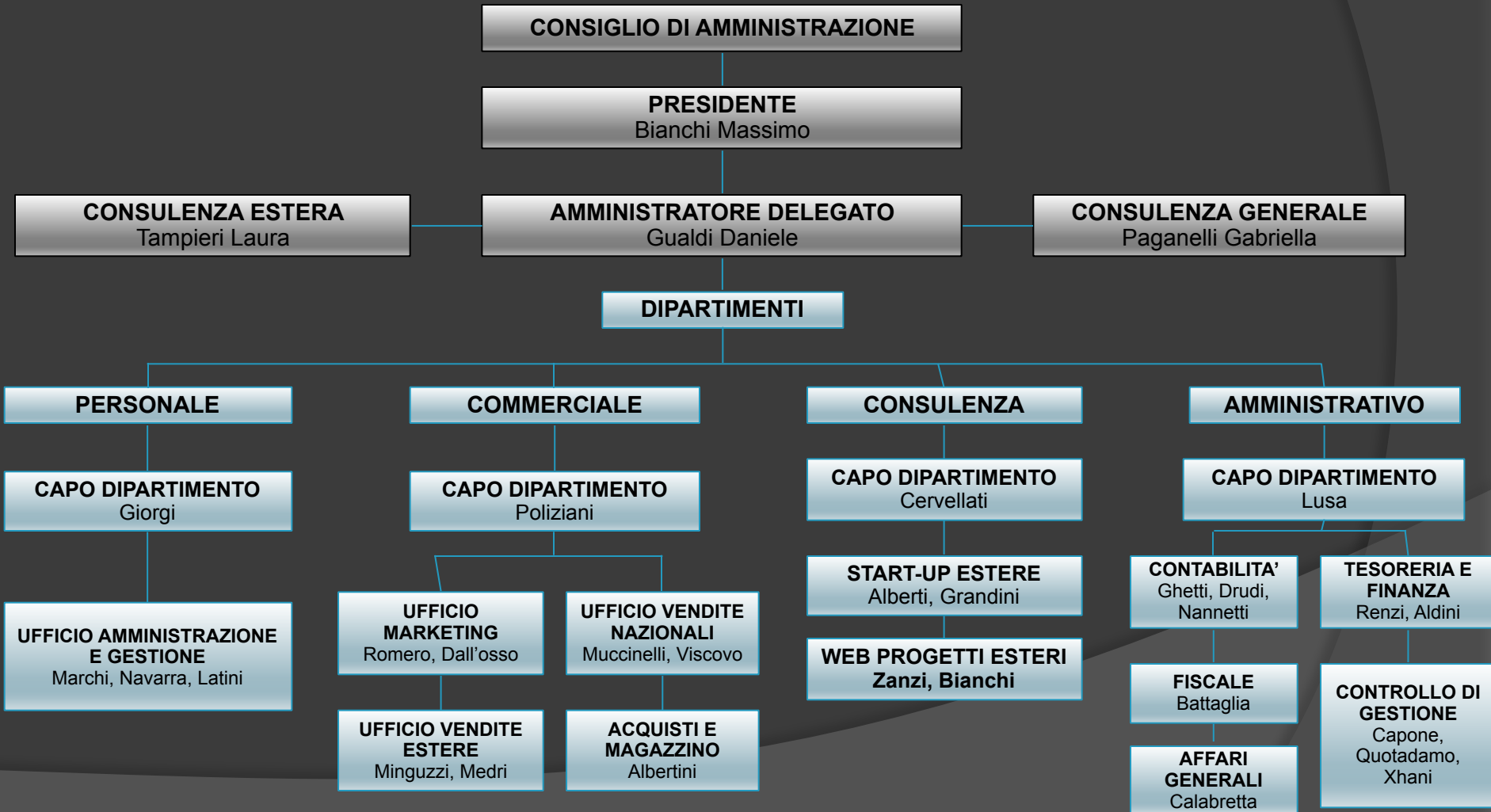

RACCOLTA DATI

- Cognome e nome
- Data e città di nascita
- Indirizzo e città di residenza
- Numero di telefono e mail personale
- Codice Fiscale
- Settore

Nr	Nome	Cognome	E-mail	Tel	Data di nascita	Residenza	Codice fiscale	Settore
1	Antonella	Alberti	alberti.antonella@hotmail.it	3336295219	08/04/1989	Moliterno(PZ)	LBRNNL89D48E977I	Start up estere
2	Stefania	Albertini	Stefania.albertini@hotmail.it	3926779083	23/07/1987	Cotignola(RA)	LBRSFN87L63H1999H	Acquisti e magazzino
3	Alessandro	Aldini	alessandro.aldini4@studio.unibo.it	3339325682	28/08/1993	Meldola (FC)	LDNLSN93M28D704Z	Tesoreria e finanza
4	Raffaella	Battaglia	raffaella.battaglia2@studio.unibo.it	3401052845	18/12/1991	Bagnacavallo(RA)	BTTRFL91T58E730D	Fiscale
5	Nicola	Bianchi	nicola.bianchi6@studio.unibo.it	328 7423007	18/08/1992	Sant'Agata Feltria	BNCNCL92M18F137D	Web progetti esteri
6	Ilenia	Calabretta	ilenia.calabretta@studio.unibo.it	3466114548	26/11/1993	Taranto(TA)	CLBLNI93S66L049T	Affari generali
7	Luca	Capone	luca.capone@studio.unibo.it	345 4420427	05/03/1993	Ravenna	CPNLCU93C05H199Z	Controllo gestione
8	Matteo	Cervellati	matteo.cervellati4@studio.unibo.it	3333870492	24/02/1992	Ravenna	CRVMTT92B24H199S	Capo dipartimento consulenza

REGISTRO PRESENZE

		OTTOBRE											
ELENCO	GIORNO	1	2	3	4	5	6	7	8	9	10		
		M	G	V	S	D	L	M	M	G	V	S	
Albertini	O S SF	8	8	8			8	8	8	8	8		
Battaglia	O S SF	8	8	8			8	8	8	8	8		
Bianchi	O S SF	8	8	8			8	8	8	8	8		
Calabretta	O S SF	8	8	8			8	8	8	8	8		
Cervellati	O S SF	8	8	8			8	8	8	8	8		
Dall'Osso	O S SF	8	8	8			8	8	8	8	8		
Drudi	O S SF	4	4	4			4	4	4	4	4		
Giorgi	O S	8	8	8			8	8A	8	8	8A		

CONFIGURAZIONE SOCIETARIA

CONTRATTI DI ASSUNZIONE

- Subordinato a tempo indeterminato
- Subordinato a tempo determinato
- Collaborazione coordinata continuativa
- Apprendistato

LIVELLI RETRIBUTIVI

Livello	Retribuzione lorda	Ruolo
1	€ 2.115,15	Capo dipartimento
2	€ 1.897,46	Contabilità – Tesoreria e finanza
3	€ 1.694,84	Personale
4	€ 1.533,75	Tutti gli altri + apprendistato
/	€ 1.300,00	CO.CO.CO

DIPARTIMENTO AMMINISTRATIVO: CONTABILITA'

Nome	Cognome	Contratto	Livello	Retribuzione	Full/part time
Vanessa	Lusa	Tempo indeterminato	1	2.115,15	Full time
Andrea	Ghetti	CO.CO.CO	/	1.300	/
Alice	Drudi	Tempo indeterminato	2	1.057,58	Part time
Simona	Nannetti	Apprendista	4	1.533,75	Full time

BUSTE PAGA

Perting s.r.l. - Piazzale della Vittoria 15,47121 Forlì						ottobre-14
Lavoratore	Codice fiscale		Data di nascita	Data di assunzione		
CERVELLATI MATTEO	CRVMTT92B24H199S		24/02/1992	30/09/2014		
Capo dipartimento 1° livello		tempo indeterminato		full time		
Minimo tabellare		Contingenza		Terzo elemento		
1575,56		537,52		2,07		
Paga oraria		Paga giornaliera		Tot. Lordo mensile		
12,59		81,35		2.115,15		
		Ore	Paga oraria	Giorni	Paga giorn.	
COMPETENZE MESE				26	81,35	2.115,15
MALATTIA CARENZA						-
MALATTIA 50% C. INPS						-
MALATTIA 25% C. DDL						-
STRAORDINARIO DIURNO						-
STRAORDINARIO FESTIVO						-
FESTIVITA'						-
FERIE GODUTE						-
TOTALE COMPETENZE						 2.115,15
IMPONIBILE PREVIDENZIALE						2.115,00

CONTRIBUTI INPS C/LAVORATORE			9,19%		 194,37
IMPONIBILE FISCALE DEL MESE		26.890,94			 1.920,78
FINO A		1.071,43		1.071,43	23% 246,43
FINO A		2.000,00		849,35	27% 229,32
FINO A		3.928,57		-	38% -
FINO A		5.357,14		-	41% -
OLTRE		5.357,14		-	43% -
TOTALE IRPEF LORDA				1.920,78	 475,75
DETRAZIONE LAVORO DIPENDENTE					 76,30
TOTALE IRPEF NETTA					 399,46
ADD.LE REG.LE	EMILIA ROMAGNA	FINO A 1.071		1,43%	
		1.071 - 1.428		1,53%	
		1.428 - 1.786		1,63%	
		OLTRE 1.786		1,73%	33,23
ADD.LE COM.LE	FORLI'			0,49%	 9,41
Ferie residue al 30/09/14		0			
Ferie maturate		2			
Ferie godute		0			
Ferie residue al 31/10/14		2			
				TOTALE NETTO	 1.478,68